SEGUIMIENTO A LA PRECIPITACIÓN - AGOSTO DE 2015
REGIÓN AMAZONIA

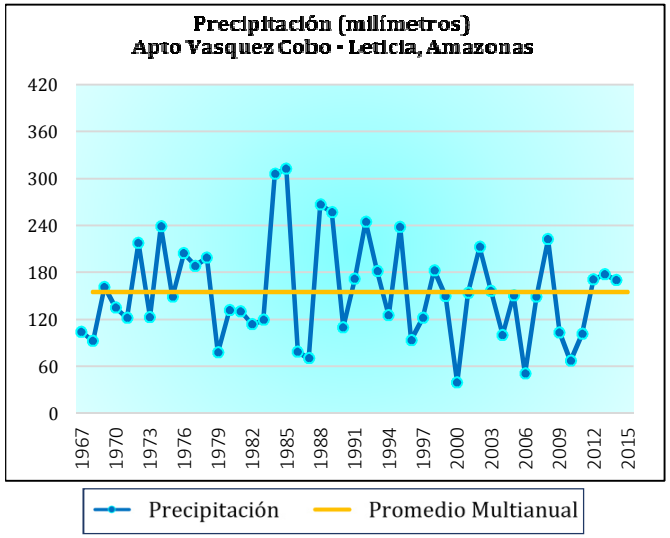

Diez años mas lluviosos	
AGOSTO	
Año	Ppt (mm)
1986	312,5
1985	305,7
1989	266,4
1990	257,0
1993	244,5
1975	238,8
1996	237,7
2009	222,1
1973	217,5
2003	212,4

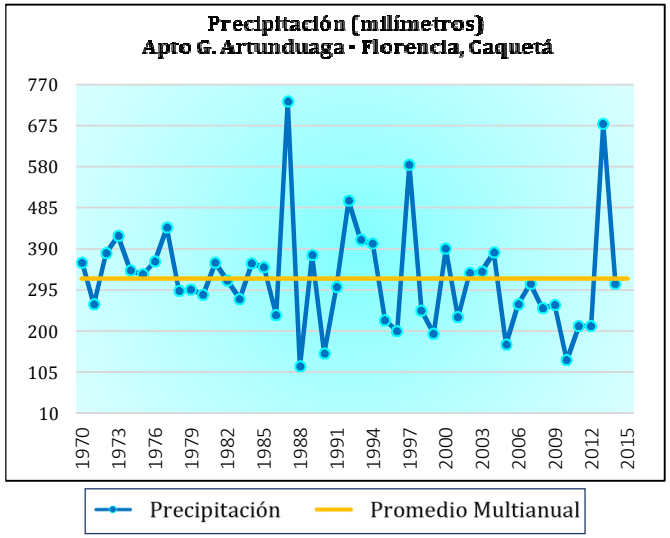

Diez años mas lluviosos	
AGOSTO	
Año	Ppt (mm)
1987	730,8
2013	679,1
1997	584,1
1992	500,6
1977	438,7
1973	419,7
1993	410,4
1993	401,5
2000	389,4
2004	381,1